

**ARES**  
ARQUITECTOS



# CREAMOS ESPACIOS

mediante el **diseño arquitectónico**  
que mejoran la vida de las personas

CENTRO COMERCIAL CITADEL  
SILVER AWARD RECON09 DEL ICSC  
SAN NICOLÁS DE LOS GARZA, NUEVO LEÓN, MÉXICO

Las Américas Co.  
 Xalapa Centro Comercial Co.  
 Comercial "El Cortijo" Zaragoza Gale.  
 os Parque C  
 C&A Plan I  
 l Salado Pl  
 di Baja Star  
 as Comercial M  
 A E-Group Euro  
 a de oriente Acci  
 jima Grupo Car  
 rai Grupo Ka  
 rina Mapfre seguros México Herman  
 México Ocesa O'Connor Capital Partne  
 ación Ramírez Parks desarrolladora P

Comercial Las Amé.  
 Américas Xalapa Centro Co.  
 ntro Comercial "El Cortijo" Zara  
 amarindos  
 Cinemas Ci  
 Estero El Si  
 ADC Promot  
 est Buy Blockbuster Cinemas Comer  
 orcio Ara Coppel C&A E-Group Ei  
 G. Futura de ente Acció  
 Carso Gru  
 rupo Chedi  
 La Marina Mapire seguros M  
 de México Ocesa O'Conne  
 n Ramírez Pa

# AÑOS 289 PROYECTOS

Ares Arquitectos es una empresa que ha brindado soluciones de arquitectura, diseño interior y diseño urbano desde sus inicios en 1984.

Basada en Guadalajara, Jalisco, México, la empresa ha diseñado los más exitosos proyectos comerciales del país, creciendo de la mano de los desarrolladores inmobiliarios que los han hecho realidad, lo que nos ha llevado a posicionarnos como líder de la industria.

# EXPERIENCIA

Con un equipo directivo y operativo que ha sido reforzado a lo largo de 29 años, Ares Arquitectos ha completado más de 289 proyectos, que suman más de 3,129,328 m<sup>2</sup>, entre los que se incluyen centros comerciales regionales, de usos mixtos, de entretenimiento y de comunidad.

La empresa, también ha llevado a cabo el diseño urbano de sobresalientes proyectos compuestos de edificios de vivienda, corporativos, hoteles, hospitales, espectáculos, comercio, áreas recreativas y espacios comunitarios.

De igual manera, Ares ha sido desde sus inicios, líder en el campo del diseño interior de espacios comerciales tales como tiendas departamentales y tiendas de especialidad, trabajando con éxito con las principales marcas y llevando su trabajo a otros países y continentes.



CENTRO COMERCIAL PLAZA PATRIA (1972)  
ZAPOPAN, GUADALAJARA



BUSCAMOS CONTRIBUIR A ELEVAR LA CALIDAD DE VIDA DE LAS PERSONAS A TRAVÉS DE LA INNOVACIÓN EN EL EJERCICIO DE LA ARQUITECTURA, CREANDO ESPACIOS QUE TRANSCIENDAN, MEJORANDO NUESTRO ENTORNO SOCIAL Y URBANO.

# CADA NUEVO PROYECTO ES UNA OPORTUNIDAD

que merece soluciones creativas e innovadoras que respondan a las necesidades de nuestros clientes, a la dinámica del entorno en que se encuentra y que a su vez, convivan con el medio ambiente.

Llevamos a cabo un proceso en el cual el diseño es el resultado de una conjunción y orden de ideas, que proviene de escuchar cuidadosamente diferentes voces.

Nos esforzamos por encontrar soluciones que reflejen la riqueza de la creatividad compartida. Motivamos a los clientes y a todos aquellos involucrados a participar activamente en éste proceso.

# SERVICIOS





# ARQUITECTURA

- Estudios preliminares
- Elaboración de plan maestro
- Diseño conceptual
- Diseño esquemático
- Desarrollo de diseño
- Planos y documentos ejecutivos
- BIM (Building information modeling)
- Iluminación
- Arquitectura de Paisaje
- Desarrollo/Coordinación de ingenierías
- Diseño de imagen
- Señalización
- Supervisión arquitectónica

# DISEÑO INTERIOR

- Planeación y diseño de tiendas
- Desarrollo de prototipos
- Desarrollo de Rollouts
- Planos y documentos ejecutivos
- Merchandise planning
- Diseño de mobiliario comercial
- Desarrollo de marca
- Diseño de iluminación
- BIM (Building information modeling)
- Diseño de imagen
- Señalización

# DISEÑO URBANO

- Estudios preliminares
- Elaboración de plan maestro
- Diseño conceptual
- Desarrollo del diseño
- Planos y documentos ejecutivos
- Arquitectura de Paisaje
- Desarrollo/Coordinación de ingenierías

ARES ES UNA FIRMA REGIONAL QUE HA REALIZADO PROYECTOS EN DISTINTOS PAÍSES, OBTENIENDO ASÍ UNA VISIÓN GLOBAL DE LA ARQUITECTURA A LO LARGO DE SU TRAYECTORIA. ESTA VISIÓN, APORTA LAS MEJORES IDEAS Y PRÁCTICAS A CADA UNO DE LOS PROYECTOS QUE NOS ENCOMIENDAN.

**MÉXICO/USA**  
**GUATEMALA/PANAMÁ**  
**PERÚ/COLOMBIA**  
**BRASIL/ESCOCIA/CHINA**





# NUESTROS CLIENTES

Los más importantes y prestigiados desarrolladores y empresarios de la industria, han confiado parte sustantiva de su crecimiento al equipo de profesionales con el que Ares cuenta.

Nuestros clientes nos han impulsado a ser cada vez mejores, entendiendo profundamente sus necesidades y buscando siempre nuevas formas de satisfacerlas.

- A4 Inmobiliaria
- ADC Promotores
- Adidas
- Andre Badi
- Baja Star
- Banamex
- Best Buy
- Blockbuster Cinemas
- Calzado Lancrei
- Cinopolis Latinamerica
- Comercial Mexicana
- Consortio Ara
- Consortio Intra
- Coppel
- C&A
- Dynamica
- E-Group
- Eurest
- Faconnable
- Ferragamo
- Fraccionadora El Tigre
- Fritz Duda Company
- Colima Government
- Jalisco Government
- Grupo ACBC
- Grupo Accion
- Grupo Carso
- Grupo Comercial Italiano
- Grupo Copri
- Grupo Chedraui
- Grupo Futura de Oriente
- Grupo Guca
- Grupo Invercon
- Grupo Jomer
- Grupo Kaltex
- Grupo MB Mexico
- Grupo Multimax
- Grupo Ouest
- Grupo STIVA
- High Street
- Hines
- Inmobiliaria Joma
- Inver Desarrollos
- Koon Artesanos
- Laboratorios Pisa
- La Cima de Zapopan
- La Gran Via
- La Marina
- Mapfre Seguros
- Mexico Retail Properties
- Multitek
- Nike de Mexico
- Nuevo Mundo
- OCESA
- O'Connor Capital Partners
- Organizacion Ramirez
- Parks Desarrolladora
- PC Constructores
- PRENATAL
- Promodesa
- Pulso Inmobiliario
- Reebok
- Retail Group
- Sears
- Servicio Kobeca
- SSC Inmobiliaria
- Super Salads
- Textilema
- Vértice
- Walmart de México
- Zaragoza

# OFICINAS



## **GUADALAJARA**

Av. Prolongación Américas 1250  
Planta Baja - B  
Col. San Miguel de la Colina  
45160  
Zapopan, Jalisco, México.  
**+ 52 (33) 3642.2224**  
[www.aresarquitectos.com.mx](http://www.aresarquitectos.com.mx)

## **CD. DE MÉXICO**

Montecito 38 Piso 21, Oficina 36  
Col. Nápoles  
03810 México, D.F.  
World Trade Center  
Cd. de México  
**+ 52 (55) 9000.8049**

## **BOGOTÁ**

Calle 121 #6-46  
Oficina 149  
Centro Empresarial Paseo Real, Usaquen.  
Bogotá, Colombia.  
**+ 571 620.69.24 work**  
**+ 57 310.294.00.49 mobile**

# EQUIPO PROFESIONAL

ARES ARQUITECTOS ES UN EQUIPO DE PROFESIONALES DE DIFERENTES DISCIPLINAS, QUE COMPARTEN EL MISMO ENTUSIASMO POR EL OFICIO QUE LOS UNE.

Con más de 40 colaboradores, reunimos los conocimientos y capacidades necesarias para realizar proyectos que por su complejidad, demandan soluciones integrales de diversas especialidades.

La organización es conducida por un grupo de socios/directores, cuya experiencia está respaldada por la realización a su cargo de destacados proyectos a lo largo de su desarrollo profesional y quienes tienen el

compromiso, de cumplir con todos y cada uno de los objetivos que se nos plantean.

Un conjunto de alianzas estratégicas con los proveedores de servicios de diseño de ingeniería especializada, paisajismo, iluminación e imagen gráfica, más destacados del país, refuerzan y amplían el trabajo que desempeñamos en cada proyecto que se nos encomienda.



# EQUIPO DIRECTIVOS



## **ARQ. JACINTO ARENAS** director general

Arquitecto graduado del ITESO en 1994 en Guadalajara Jalisco. Ha continuado su formación en el área de Dirección de Empresas y desarrollo de negocios con un Diplomado en Proyectos de Inversión en la Universidad Panamericana de Guadalajara y la Maestría en Alta Dirección de Empresas impartida por la escuela de negocios IPADE. Es Director General de Ares Diseño desde 1998 y cuenta con más de 15 años de experiencia en el diseño de espacios comerciales.



## **ARQ. ARTURO MARTÍNEZ** director proyectos

Arquitecto de la Universidad de Guadalajara. En 1984 se incorporó al equipo de trabajo de Ares. Desde entonces, ha dedicado su labor profesional al diseño de centros comerciales. En 1999 se convirtió en Socio Director dentro del grupo, siendo responsable directo del desarrollo de distintos proyectos en el país.



## **ARQ. RAÚL MENDEZ** director proyectos

Arquitecto graduado del ITESO en 1994 en Guadalajara. En sus inicios trabajó para “Michel y Asociados” en la ciudad de Guadalajara, Jalisco, fué Gerente de Diseño en CONFIA, SA DE CV. En 1998 se unió al equipo de Ares como Coordinador de Proyectos y en 2001 se convirtió en Socio Director, tendiendo bajo su mando proyectos tanto de diseño interior como de centros comerciales.



## **ARQ. IVÁN ORTÍZ** director of. latinoamérica

Arquitecto graduado del ITESO en Guadalajara, Jalisco. Trabajó como Coordinador de Proyectos en “De la Peña Arquitectos”. En 1997 colaboró como Arquitecto Proyectista en la empresa “Percy Jonson Marshall and Partners” en Escocia, Reino Unido, trabajando especialmente en proyectos urbanos de usos mixtos. Inició como Coordinador de Proyectos en Ares en 1998 y desde 2001 se desempeña como Socio Director. Actualmente es el Director de la oficina de Ares Arquitectos Colombia.



**ARQ. PEDRO SOLAEGUI**  
director retail

Arquitecto del ITESO graduado en 1994. Trabajó como Coordinador de Proyectos en Constructora LEMSA y colaboró en la elaboración de proyectos arquitectónicos con el artista plástico Alejandro Colunga. En 1998 inició su carrera en Ares Arquitectos como Coordinador de Proyectos y en 2001 ascendió a Socio Director. Actualmente es el Director responsable de áreas de diseño de tiendas del grupo.



**ARQ. IAN REYES**  
director of. México d.f.

Arquitecto graduado de la Universidad de Guadalajara en el 2002, complementando su carrera con un título en Construcción. En sus inicios trabajó en diferentes Residencias de Obra para "Taller Piso" en la ciudad de Guadalajara y colaboró en "Fernández Arquitectos", con el Arq. Leopoldo Fernández Font. En el 2004 inició en Ares Arquitectos como Coordinador de Proyectos y desde el 2011 se desempeña como Director de la oficina de Ares Arquitectos en la Cd. de México.



**ARQ. CARLOS MÁRQUEZ**  
jefe de proyectos

Arquitecto graduado del ITESO en 1994 con más de 13 años de experiencia en el desarrollo de proyectos de gran escala. Trabajó como Coordinador de Proyectos en "Hernandez Silva y Asociados". En el año 2002 se unió a Ares Arquitectos como Coordinador de Proyectos. Es Socio Director desde 2004, siendo el responsable directo de importantes proyectos comerciales dentro del grupo.



**ARQ. MANUEL GONZÁLEZ**  
jefe de producción

Arquitecto graduado en 1988 de la Universidad de Guadalajara. Trabajo como Coordinador de Proyectos con Fernandez Arquitectos S.C. de 1989 a 1995. En Casa BANAMEX como Gerente de Proyectos de 1995 a 1997. En Fernandez Arquitectos de Jefe de Taller de 1997 a 2007. Inicio como Gerente de Proyectos en Ares en el 2007 y desde Febrero de 2012 se desempeña como Jefe de Taller.

**LÍDERES DE PROYECTO**

José Manuel Real Peña  
Ricardo Torres Ramos  
Ricardo Varela Gonzalez  
Everardo Ruiz Hernández  
Eduardo Dominguez Monroy  
Carolina Reyes Camarena  
Manijeh Lizárraga Berhouague

Priscila Zuñiga Reynaga  
Rafael Pérez Barragán  
Itza López Jiménez  
Hugo Cortés Hernández  
Roberta Martínez Estrada  
Jonathan Meléndez García

**PROYECTISTAS**

Laura Martínez Sandoval  
Andrea Martínez Valle  
José Luis Aguilar Salas  
José de Jesús Romero  
Iñaqui Sánchez Mc. Dowell  
Jacob Villa Huerta  
Andrés Paz Sepúlveda

Luis Eduardo Vázquez  
Fabiola Félix Morones  
Aidé Fernández Salcedo  
Rubén Romo Gamboa  
Gilberto Chávez Nieto  
Christian Gutiérrez Gómez  
Selene Hernández Aceves

Selene Correa Aguayo  
Lucía Quero Moreno  
Moisés Sosa Martínez  
Eva Anaya Romo  
Diego Mendoza Figueroa  
Nicolás Guillaumin  
Rene Cota Rojo

**EQUIPO ADMINISTRATIVO**

Pedro López Palomera  
Ana Isabel Fernández Gaytán  
Marcela M. Hernández Camarena  
Esperanza L. Velázquez Camacho



# PORTAFOLIO



# **CENTROS COMERCIALES**



**PROYECTO:**  
CENTRO COMERCIAL EL FRUTAL

**UBICACIÓN:**  
VILLANUEVA, GUATEMALA

**TIPO:**  
CENTRO COMERCIAL REGIONAL

**SUPERFICIE DEL TERRENO:**  
75,875 M2

**SUPERFICIE CONSTRUIDA:**  
57,000 M2

**ÁREA DE VENTA:**  
30,000 M2

**FECHA DE FINALIZACIÓN:**  
OCTUBRE 2015

**PROPIETARIO:**  
GRUPO ROSUL

**GIROS PRINCIPALES:**  
CEMACO  
MAX  
TACO BELL  
LA TORRE  
CINÉPOLIS  
FAST FOOD

**ESTADO DEL PROYECTO:**  
EN PROCESO



# CENTRO COMERCIAL EL FRUTAL

VILLANUEVA, GUATEMALA



# CENTRO COMERCIAL REAL CENTER

ZAPOPAN, JALISCO



**PROYECTO:**  
CENTRO COMERCIAL REAL CENTER

**UBICACIÓN:**  
SERVIDOR PÚBLICO ESQ. AV. STA MARGARITA, ZAPOPAN, JAL.

**TIPO:**  
CENTRO COMERCIAL

**SUPERFICIE DEL TERRENO:**  
96,350 M2

**SUPERFICIE CONSTRUÍDA:**  
33,420 M2

**ÁREA DE VENTA:**  
36,866 M2

**FECHA DE FINALIZACIÓN:**  
MARZO 2015

**PROPIETARIO:**  
INVERSIONISTA PRIVADO

**GIROS PRINCIPALES:**  
CINÉPOLIS  
SAMS CLUB  
LAND 4 FUN  
ANY TIME FITNESS  
OFFICE DEPOT

**ESTADO DEL PROYECTO:**  
EN CONSTRUCCIÓN



**PROYECTO:**  
CENTRO COMERCIAL TLALNEPANTLA

**UBICACIÓN:**  
TLALNEPANTLA, EDO. DE MÉXICO

**TIPO:**  
CENTRO COMERCIAL

**SUPERFICIE DEL TERRENO:**  
60,943 M2

**SUPERFICIE CONSTRUÍDA:**  
243,578 M2

**ÁREA DE VENTA:**  
90,985 M2

**FECHA DE FINALIZACIÓN:**  
ABRIL 2015

**PROPIETARIO:**  
GRUPO CARSO

**GIROS PRINCIPALES:**  
LIVERPOOL  
SEARS  
SANBORNS  
CINEMEX  
H&M

**ESTADO DEL PROYECTO:**  
EN PROCESO



# CENTRO COMERCIAL TLALNEPANTLA

TLALNEPANTLA, EDO DE MÉXICO



ICSC International Council Of Shopping Centers  
Silver Award ReCON Latin America 2011

# CENTRO COMERCIAL CIUDAD JARDÍN

CIUDAD NEZAHUALCOYOTL, MÉXICO



**PROYECTO:**  
CENTRO COMERCIAL CIUDAD JARDÍN

**UBICACIÓN:**  
CIUDAD NEZAHUALCOYOTL, MÉXICO

**TIPO:**  
CENTRO COMERCIAL REGIONAL

**SUPERFICIE DEL TERRENO:**  
175,635 M2

**SUPERFICIE CONSTRUÍDA:**  
102,564 M2

**ÁREA DE VENTA:**  
85,155 M2

**FECHA DE FINALIZACIÓN:**  
NOVIEMBRE 2008

**PROPIETARIO:**  
GRUPO CARSO

**GIROS PRINCIPALES:**  
SEARS  
SUBURBIA  
CINÉPOLIS  
IDEA INTERIOR  
RECÓRCHOLIS

**ESTADO DEL PROYECTO:**  
COMPLETADO



**PROYECTO:**  
CENTRO COMERCIAL LAS AMÉRICAS  
XALAPA

**UBICACIÓN:**  
XALAPA, VERACRUZ

**TIPO:**  
CENTRO COMERCIAL REGIONAL

**SUPERFICIE DEL TERRENO:**  
142,351 M2

**SUPERFICIE CONSTRUÍDA:**  
81,599 M2

**ÁREA DE VENTA:**  
71,583 M2

**FECHA DE FINALIZACIÓN:**  
NOVIEMBRE 2008

**PROPIETARIO:**  
GRUPO CHEDRAUI

**GIROS PRINCIPALES:**  
LIVERPOOL  
SEARS  
CINÉPOLIS  
FAST FOOD

**ESTADO DEL PROYECTO:**  
COMPLETADO



# CENTRO COMERCIAL LAS AMÉRICAS XALAPA

XALAPA, VERACRUZ



ICSC International Council Of Shopping Centers  
Silver Award ReCON Latin America 2009



**PROYECTO:**  
CENTRO COMERCIAL CITADEL

**UBICACIÓN:**  
SAN NICOLÁS DE LOS GARZA, NL

**TIPO:**  
CENTRO COMERCIAL REGIONAL

**SUPERFICIE DEL TERRENO:**  
103,722 M2

**SUPERFICIE CONSTRUÍDA:**  
52,504 M2

**ÁREA DE VENTA:**  
43,386 M2

**FECHA DE FINALIZACIÓN:**  
NOVIEMBRE 2008

**PROPIETARIO:**  
GRUPO STIVA

**GIROS PRINCIPALES:**  
SEARS  
SUBURBIA  
CINÉPOLIS  
PETER PIPER PIZZA  
FAST FOOD

**ESTADO DEL PROYECTO:**  
COMPLETADO



# CITADEL

SAN NICOLÁS DE LOS GARZA, NUEVO LEÓN



# CENTRO COMERCIAL SAN LUIS POTOSÍ

SAN LUIS POTOSÍ, SLP

**PROYECTO:**  
CENTRO COMERCIAL SAN LUIS POTOSÍ

**UBICACIÓN:**  
SAN LUIS POTOSÍ, SLP

**TIPO:**  
CENTRO COMERCIAL REGIONAL

**SUPERFICIE DEL TERRENO:**  
130,325 M2

**SUPERFICIE CONSTRUIDA:**  
78,832 M2

**ÁREA DE VENTA:**  
67,712 M2

**FECHA DE FINALIZACIÓN:**  
EN PROCESO

**PROPIETARIO:**  
GRUPO CARSO

**GIROS PRINCIPALES:**  
SEARS  
LIVERPOOL  
CINÉPOLIS  
SANBORNS

**ESTADO DEL PROYECTO:**  
EN PROCESO



# CENTRO COMERCIAL Y MARINA EL DORADO

BOCA DEL RÍO, VERACRUZ

**PROYECTO:**  
EL DORADO CENTRO COMERCIAL Y MARINA

**UBICACIÓN:**  
BOCA DEL RÍO, VERACRUZ

**TIPO:**  
CENTRO COMERCIAL REGIONAL Y MARINA

**SUPERFICIE DEL TERRENO:**  
71,377 M<sup>2</sup>

**SUPERFICIE CONSTRUÍDA:**  
107,300 M<sup>2</sup>

**ÁREA DE VENTA:**  
61,630 M<sup>2</sup>

**PROPIETARIO:**  
GRUPO CHEDRAUI

**GIROS PRINCIPALES:**  
CHEDRAUI  
LIVERPOOL  
CINÉPOLIS

**ESTADO DEL PROYECTO:**  
EN PROCESO

# CENTRO COMERCIAL PLAZA JARDÍN

MÉXICO, DISTRITO FEDERAL



**PROYECTO:**  
CENTRO COMERCIAL PLAZA JARDÍN

**UBICACIÓN:**  
MÉXICO, DISTRITO FEDERAL

**TIPO:**  
CENTRO COMERCIAL DE COMUNIDAD

**SUPERFICIE DEL TERRENO:**  
33,629 m<sup>2</sup>

**SUPERFICIE CONSTRUÍDA:**  
20,096 m<sup>2</sup>

**ÁREA DE VENTA:**  
13,558 m<sup>2</sup>

**FECHA DE FINALIZACIÓN:**  
INVIERNO 2013

**PROPIETARIO:**  
GRUPO COPRI

**GIROS PRINCIPALES:**  
SORIANA  
CINÉPOLIS

**ESTADO DEL PROYECTO:**  
EN PROCESO





**PROYECTO:**  
CENTRO COMERCIAL  
ZENTRALIA CHURUBUSCO

**UBICACIÓN:**  
MÉXICO, DISTRITO FEDERAL

**TIPO:**  
CENTRO COMERCIAL DE COMUNIDAD  
Y OFICINAS

**SUPERFICIE DEL TERRENO:**  
19,700 m<sup>2</sup>

**SUPERFICIE CONSTRUÍDA:**  
60,492 m<sup>2</sup>

**ÁREA DE VENTA:**  
29,116 m<sup>2</sup>

**FECHA DE FINALIZACIÓN:**  
INVIERNO 2012

**PROPIETARIO:**  
GRUPO JOMER

**GIROS PRINCIPALES:**  
CHEDRAUI  
BEST BUY

**ESTADO DEL PROYECTO:**  
EN PROCESO



**CENTRO  
COMERCIAL  
ZENTRALIA  
CHURUBUSCO**  
MÉXICO, DISTRITO FEDERAL



**PROYECTO:**  
C. COMERCIAL LA CIMA ZAPOPAN

**UBICACIÓN:**  
ZAPOPAN, JALISCO

**TIPO:**  
CENTRO COMERCIAL

**SUPERFICIE DEL TERRENO:**  
26,027 M<sup>2</sup>

**SUPERFICIE CONSTRUÍDA:**  
29,256 M<sup>2</sup>

**PROPIETARIO:**  
INMOBILIARIA EL TIGRE

**GIROS PRINCIPALES:**  
AREAS DE COMERCIO

**ESTADO DEL PROYECTO:**  
EN PROCESO



# CENTRO COMERCIAL LA CIMA ZAPOPAN

ZAPOPAN, JALISCO

# PLAZA DEL PARQUE

CELAYA, GUANAJUATO



**PROYECTO:**  
PLAZA DEL PARQUE

**UBICACIÓN:**  
CELAYA, GUANAJUATO

**TIPO:**  
CENTRO COMERCIAL DE COMUNIDAD

**SUPERFICIE DEL TERRENO:**  
109,000 M2

**SUPERFICIE CONSTRUIDA:**  
64,200 M2

**ÁREA DE VENTA:**  
56,520 M2

**FECHA DE FINALIZACIÓN:**  
2006

**PROPIETARIO:**  
E-GROUP

**GIROS PRINCIPALES:**  
WALMART  
CINÉPOLIS  
SUBURBIA  
C&A

**ESTADO DEL PROYECTO:**  
COMPLETADO



**PROYECTO:**  
CENTRO COMERCIAL  
PLAZA LAS AMÉRICAS

**UBICACIÓN:**  
LÁZARO CÁRDENAS, MICHOACÁN

**TIPO:**  
CENTRO COMERCIAL DE COMUNIDAD

**SUPERFICIE DEL TERRENO:**  
82,496 m<sup>2</sup>

**SUPERFICIE CONSTRUÍDA:**  
34,604 m<sup>2</sup>

**ÁREA DE VENTA:**  
26,045 m<sup>2</sup>

**FECHA DE FINALIZACIÓN:**  
JULIO 2012

**PROPIETARIO:**  
DESARROLLADORA LÁZARO  
CÁRDENAS S.A. DE C.V.

**GIROS PRINCIPALES:**  
WALMART  
SAMS  
CINÉPOLIS  
OFFICE DEPOT

**ESTADO DEL PROYECTO:**  
FINALIZADO



**CENTRO  
COMERCIAL  
PLAZA  
LAS AMÉRICAS**  
LÁZARO CÁRDENAS, MICHOACÁN

# PUNTO ORIENTE SAN ISIDRO

GUADALAJARA, JALISCO



**PROYECTO:**  
PUNTO ORIENTE SAN ISIDRO

**UBICACIÓN:**  
GUADALAJARA, JALISCO

**TIPO:**  
CENTRO COMERCIAL DE BARRIO

**SUPERFICIE DEL TERRENO:**  
20,000 M2

**SUPERFICIE CONSTRUÍDA:**  
10,000 M2

**ÁREA DE VENTA:**  
9,000 M2

**FECHA DE FINALIZACIÓN:**  
OCTUBRE 2009

**PROPIETARIO:**  
O'CONNOR CAPITAL PARTNERS  
ADC PROMOTORES

**GIROS PRINCIPALES:**  
SUPERAMA  
CASINO 1  
BLACK COFFEE GALERY

**ESTADO DEL PROYECTO:**  
COMPLETADO



**PROYECTO:**  
RENOVACIÓN DE ÁREAS COMUNES  
CITY CENTER MÉRIDA

**UBICACIÓN:**  
MÉRIDA, YUCATÁN

**TIPO:**  
CENTRO COMERCIAL DE COMUNIDAD

**SUPERFICIE DEL TERRENO:**  
93,346 m<sup>2</sup>

**SUPERFICIE CONSTRUÍDA:**  
11,176 m<sup>2</sup>

**FECHA DE FINALIZACIÓN:**  
NOVIEMBRE 2011

**PROPIETARIO:**  
HINES

**GIROS PRINCIPALES:**  
WALMART  
CINEMARK  
BIG HOME

**ESTADO DEL PROYECTO:**  
FINALIZADO



**CENTRO  
COMERCIAL  
CITY CENTER**

MÉRIDA, YUCATÁN



# USOS MIXTOS



# USOS MIXTOS LMS

TLAJOMULCO, JALISCO



**PROYECTO:**  
USOS MIXTOS LMS

**UBICACIÓN:**  
TLAJOMULCO, JALISCO

**TIPO:**  
USOS MIXTOS

**SUPERFICIE DEL TERRENO:**  
16,954 M<sup>2</sup>

**SUPERFICIE CONSTRUÍDA:**  
21,329 M<sup>2</sup>

**ÁREA DE VENTA:**  
14,500 M<sup>2</sup>

**FECHA DE FINALIZACIÓN:**  
AÑO 2015

**PROPIETARIO:**  
INMOBILIARIA PISA

**GIROS PRINCIPALES:**  
RESTAURANTES  
LOCALES DE  
ESPECIALIDADES  
LABORATORIOS  
GIMNASIO  
OFICINAS  
HOTEL

**ESTADO DEL PROYECTO:**  
EN PROCESO



# USOS MIXTOS THE POINT

SANTA FE MEXICO, D.F.



**PROYECTO:**  
USOS MIXTOS THE POINT

**UBICACIÓN:**  
SANTA FE MEXICO, D.F.

**TIPO:**  
USOS MIXTOS

**SUPERFICIE DEL TERRENO:**  
10,760 M2

**SUPERFICIE CONSTRUÍDA:**  
112,000 M2

**PROPIETARIO:**  
GRUPO INVERCON

**GIROS PRINCIPALES:**  
OFICINAS  
HOTEL  
VIVIENDA  
ÁREA COMERCIAL

**ESTADO DEL PROYECTO:**  
EN PROCESO



**PROYECTO:**  
USOS MIXTOS EL BOSQUE

**UBICACIÓN:**  
ZONA DEL BAJÍO, ZAPOPAN, JALISCO

**TIPO:**  
USOS MIXTOS

**SUPERFICIE DEL TERRENO:**  
16,952 m<sup>2</sup>

**SUPERFICIE CONSTRUIDA:**  
70,695 m<sup>2</sup>

**PROPIETARIO:**  
GRUPO MB

**GIROS PRINCIPALES:**  
OFICINAS  
ENTRETENIMIENTO  
HABITACIONAL  
ÁREA COMERCIAL  
HOSPEDAJE

**ESTADO DEL PROYECTO:**  
EN PROCESO



# USOS MIXTOS EL BOSQUE

ZAPOPAN, JALISCO



# VIVENDI

CANCÚN, QUINTANA ROO



**PROYECTO:**  
VIVENDI

**UBICACIÓN:**  
CANCÚN, QUINTANA ROO

**TIPO:**  
USOS MIXTOS

**SUPERFICIE CONSTRUIDA:**  
25,000 M<sup>2</sup>

**FECHA DE FINALIZACIÓN:**  
OCTUBRE 2007

**PROPIETARIO:**  
E-GROUP

**GIROS PRINCIPALES:**  
OFICINAS  
RESTAURANTESBARES  
ÁREAS DE COMERCIO

**ESTADO DEL PROYECTO:**  
COMPLETADO

# USOS MIXTOS PORTAO

PORTAO, CURITIBA, BRASIL



**PROYECTO:**  
COPPEL PORTAO

**UBICACIÓN:**  
PORTAO, CURITIBA, BRASIL

**TIPO:**  
PROYECTO URBANO DE USOS MIXTOS

**SUPERFICIE DEL TERRENO:**  
25,840 M2

**SUPERFICIE CONSTRUÍDA:**  
41,556 M2

**FECHA DE FINALIZACIÓN:**  
EN PROCESO

**PROPIETARIO:**  
COPPEL

**USOS PRINCIPALES:**  
CENTRO COMERCIAL  
HOTEL  
OFICINAS

**ESTADO DEL PROYECTO:**  
DISEÑO CONCEPTUAL COMPLETADO

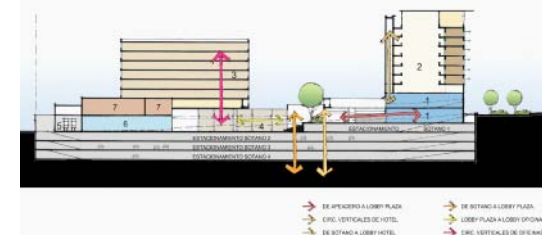



# DISEÑO INTERIOR



**PROYECTO:**  
MULTIMAX MULTIPLAZA PANAMÁ

**UBICACIÓN:**  
CIUDAD DE PANAMÁ, PANAMÁ

**TIPO:**  
CATEGORY KILLER

**ÁREA DE VENTA:**  
1000 m<sup>2</sup>

**FECHA DE FINALIZACIÓN:**  
NOVIEMBRE 2011

**PROPIETARIO:**  
ABRAHAM BETTSAK

**ESTADO DEL PROYECTO:**  
FINALIZADO

**MULTIMAX  
MULTIPLAZA  
PANAMÁ**

CIUDAD DE PANAMÁ, PANAMÁ



# BEST BUY

POLANCO, D.F.

**PROYECTO:**  
BEST BUY

**UBICACIÓN:**  
MÉXICO, D.F.

**TIPO:**  
CATEGORY KILLER

**SUPERFICIE CONSTRUÍDA:**  
5,392 M2

**FECHA DE FINALIZACIÓN:**  
NOVIEMBRE 2009

**PROPIETARIO:**  
BEST BUY

**ESTADO DEL PROYECTO:**  
COMPLETADO





# C&A STORE CONCEPT



**PROYECTO:**  
C&A STORE CONCEPT

**UBICACIÓN:**  
VARIAS

**TIPO:**  
PROTOTIPO DE TIENDA DE ROPA

**ÁREA DE VENTA:**  
PROTOTIPO PARA APLICAR EN 1600 m<sup>2</sup>

**PROPIETARIO:**  
C&A MÉXICO

**ESTADO DEL PROYECTO:**  
COMPLETADO



**PROYECTO:**  
LA GRAN VÍA ZAPATERÍA

**UBICACIÓN:**  
C.COMERCIAL ANDARES  
ZAPOPAN, JALISCO

**TIPO:**  
TIENDA DE ESPECIALIDAD

**SUPERFICIE CONSTRUIDA:**  
150 M2

**ÁREA DE VENTA:**  
AGOSTO 2011

**PROPIETARIO:**  
CALZADO LANCREI S.A DE C.V.

**ESTADO DEL PROYECTO:**  
COMPLETADO



**LA GRAN VÍA**  
ZAPOPAN, JALISCO

# HIGH STREET

GUADALAJARA, JALISCO



**PROYECTO:**  
HIGH STREET GALERIAS

**UBICACIÓN:**  
PLAZA GALERÍAS  
GUADALAJARA, JALISCO

**TIPO:**  
BOUTIQUE

**ÁREA DE VENTA:**  
500 M2

**ÁREA TOTAL:**  
650 M2

**ESTADO DEL PROYECTO:**  
APERTURA INVIERNO 2011

# OFICINAS ARES

ZAPOPAN, JALISCO



**PROYECTO:**  
OFICINAS ARES ARQUITECTOS

**UBICACIÓN:**  
ZAPOPAN, JALISCO

**TIPO:**  
CORPORATIVO

**SUPERFICIE CONSTRUÍDA:**  
430 M2

**FECHA DE FINALIZACIÓN:**  
JULIO 2010

**PROPIETARIO:**  
ARES DISEÑO S.C.

**ESTADO DEL PROYECTO:**  
COMPLETADO





# OFICINAS PISA

BOGOTÁ, COLOMBIA

**PROYECTO:**  
OFICINAS LABORATORIOS PISA

**UBICACIÓN:**  
BOGOTÁ, COLOMBIA

**TIPO:**  
CORPORATIVO

**SUPERFICIE CONSTRUÍDA:**  
260 M2

**FECHA DE FINALIZACIÓN:**  
ENERO 2013

**PROPIETARIO:**  
PISA FARMACEUTICA

**ESTADO DEL PROYECTO:**  
COMPLETADO



# DISEÑO URBANO

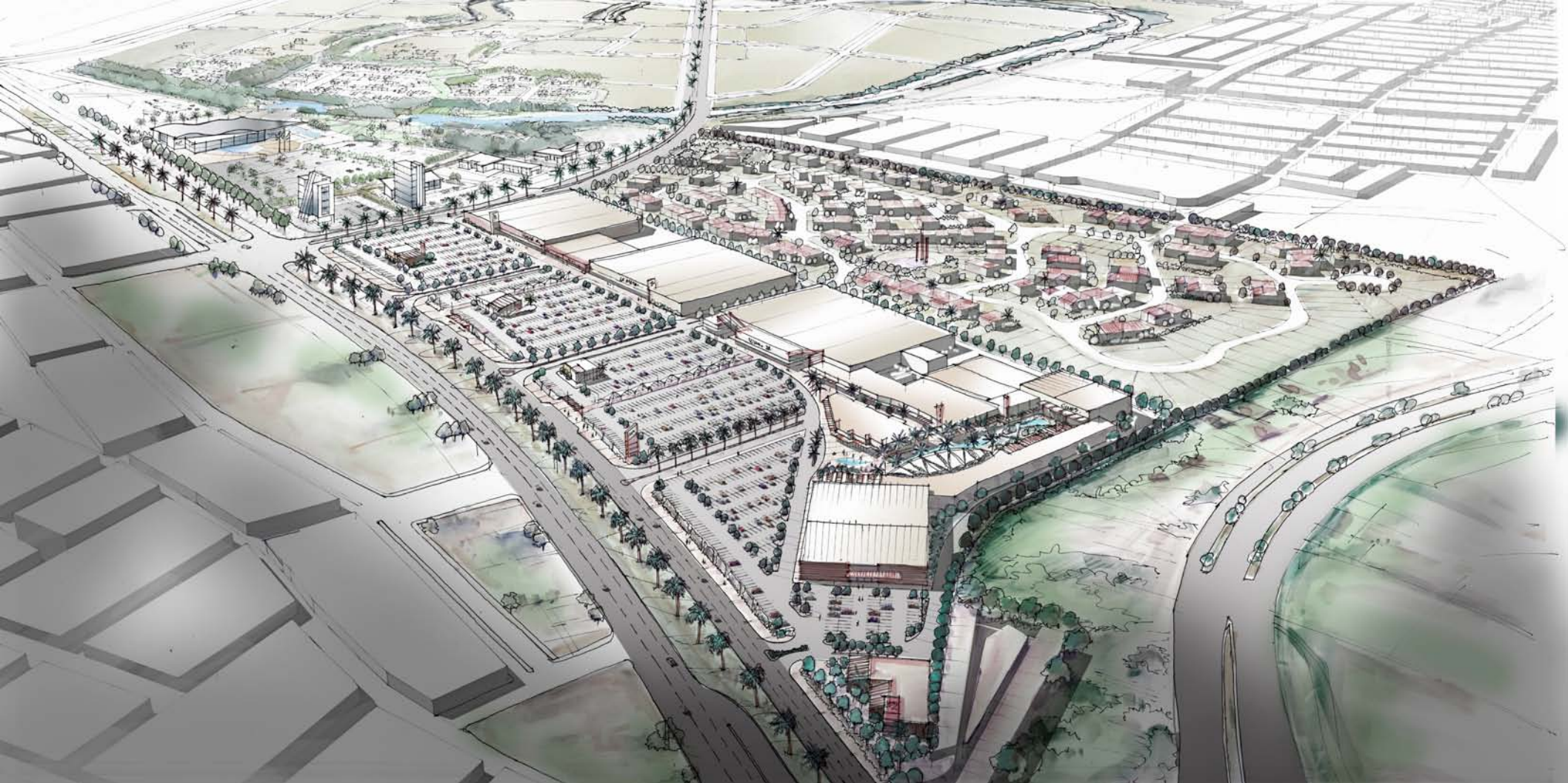

# MASTER PLAN NUEVO TEPIC

TEPIC, NAYARIT

**PROYECTO:**  
MASTER PLAN NUEVO TEPIC

**UBICACIÓN:**  
TEPIC, NAYARIT

**TIPO:**  
DESARROLLO URBANO

**SUPERFICIE:**  
300 HECTÁREAS

**PROPIETARIO:**  
INMOBILIARIA CASTILLA

**USOS PRINCIPALES:**  
VIVIENDA  
ÁREAS COMERCIALES  
CENTRO DE CONVENCIONES  
HOSPITAL  
HOTEL  
OFICINAS

**ESTADO DEL PROYECTO:**  
EN PROCESO



**PROYECTO:**  
FRACCIONAMIENTO "RESIDENCIAL  
DEL LAGO"

**UBICACIÓN:**  
XALAPA, VERACRUZ

**TIPO:**  
PROYECTO URBANO DE USOS MIXTOS

**SUPERFICIE:**  
40 HECTÁREAS

**FECHA DE FINALIZACIÓN:**  
NOVIEMBRE 2007

**PROPIETARIO:**  
GRUPO CHEDRAUI

**USOS PRINCIPALES:**  
CENTRO COMERCIAL  
HOTEL  
LOTES COMERCIALES  
VIVIENDA NIVEL ALTO  
CASA CLUB

**ESTADO DEL PROYECTO:**  
COMPLETADO

# FRACCIONAMIENTO RESIDENCIAL DEL LAGO

XALAPA, VERACRUZ





# FORT WILLIAM WATERFRONT

ESCOCIA, REINO UNIDO

**PROYECTO:**  
FORT WILLIAM WATERFRONT

**UBICACIÓN:**  
ESCOCIA, REINO UNIDO

**TIPO:**  
PROYECTO URBANO DE USOS MIXTOS

**SUPERFICIE:**  
10 HECTÁREAS

**FECHA DE FINALIZACIÓN:**  
EN PROCESO

**PROPIETARIO:**  
MCDONALD STATES

**USOS PRINCIPALES:**  
CENTRO COMERCIAL  
HOTEL  
MARINA  
COMERCIO ESPECIALIZADO

**ESTADO DEL PROYECTO:**  
DISEÑO CONCEPTUAL COMPLETADO



**PROYECTO:**  
PLAN MAESTRO JUÁREZ ZARAGOZA

**UBICACIÓN:**  
CIUDAD JUÁREZ, CHIHUAHUA

**TIPO:**  
PROYECTO URBANO DE USOS  
MIXTOS

**SUPERFICIE:**  
72 HECTÁREAS

**FECHA DE FINALIZACIÓN:**  
EN PROCESO

**PROPIETARIO:**  
INMOBILIARIA PEJORZA

**USOS PRINCIPALES:**  
CENTRO COMERCIAL DE COMUNIDAD  
POWER CENTER  
FRACCIONAMIENTO NIVELMEDIO  
PARQUE DE DIVERSIONES  
UNIVERSIDAD

**ESTADO DEL PROYECTO:**  
COMPLETADO

# JUÁREZ ZARAGOZA

CIUDAD JUÁREZ, CHIHUAHUA



**PROYECTO:**  
ÁREAS COLINDANTES DEL ESTERO “EL SALADO”

**UBICACIÓN:**  
PUERTO VALLARTA, JALISCO

**TIPO:**  
PROYECTO URBANO DE USOS MIXTOS

**SUPERFICIE:**  
90 HECTÁREAS

**FECHA DE FINALIZACIÓN:**  
EN PROCESO

**PROPIETARIO:**  
GOBIERNO DEL ESTADO DE JALISCO

**USOS PRINCIPALES:**  
CENTRO DE CONVENCIONES  
CENTRO COMERCIAL  
VIVIENDA  
HOTEL  
LOTES COMERCIALES  
VIVIENDA NIVEL ALTO  
CASA CLUB

**ESTADO DEL PROYECTO:**  
COMPLETADO

# ESTERO “EL SALADO”

PUERTO VALLARTA, JALISCO



**PROYECTO:**  
LOS CABOS TOWN CENTER

**UBICACIÓN:**  
LOS CABOS, BCS

**TIPO:**  
TOWN CENTER DE USOS MIXTOS

**SUPERFICIE DEL TERRENO:**  
42,000 M2

**SUPERFICIE CONSTRUÍDA:**  
42,000 M2

**ÁREA DE VENTA:**  
35,000 M2

**FECHA DE FINALIZACIÓN:**  
CONCURSO

**PROPIETARIO:**  
HINES

**GIROS PRINCIPALES:**  
AREAS COMERCIAL  
CINEMAS  
OFICINAS

**ESTADO DEL PROYECTO:**  
DISEÑO CONCEPTUAL COMPLETADO

# LOS CABOS TOWN CENTER

LOS CABOS, BCS



**OTROS**

# AUDITORIO BANAMEX

MONTERREY, NUEVO LEÓN



**PROYECTO:**  
AUDITORIO BANAMEX

**UBICACIÓN:**  
PARQUE FUNDIDORA  
MONTERREY, NUEVO LEÓN

**TIPO:**  
AUDITORIO DE USOS MÚLTIPLES

**SUPERFICIE CONSTRUÍDA:**  
14,000 M2

**FECHA DE FINALIZACIÓN:**  
EN PROCESO

**PROPIETARIO:**  
OCESA

**ESTADO DEL PROYECTO:**  
EN PROCESO

# PROYECTOS REALIZADOS

# 2013

C. Comercial Nuevo Veracruz  
Veracruz, Veracruz

Ampliación C. Comercial Citadel  
San Nicolás de los Garza, Monterrey

C. Comercial Reynosa  
Reynosa, Tamaulipas

C. Comercial El Salto  
El Salto, Jal.

C. Comercial Gran Patio  
Diseño Conceptual  
Guadalajara, Jal.

Usos Mixtos El Bosque  
Diseño Conceptual  
Zapopan, Jal

C. Comercial La Marina, etapa 3  
Colima, Col.

C. Comercial La Marina, etapa 4  
Colima, Col.

C. Comercial Plaza la Cantera  
Diseño Conceptual  
Tepic, Nay.

C. Comercial Terralta  
Desarrollo del Diseño  
Guadalajara

Walmart Cola de Ballena  
Proyecto Ejecutivo  
Baja California Sur

C. Comercial de Barrio "Las Trancas"  
Diseño Conceptual  
Xalapa, Veracruz

C. Comercial Conesa  
Diseño Conceptual  
Puebla, Puebla

Idea Interior, Plaza Ciudadela  
Proyecto Ejecutivo  
Zapopan, Jalisco

Usos Mixtos Bernardo Quintana  
Diseño Conceptual  
Querétaro, Qto.

Strip Tampico Universidad  
Proyecto Ejecutivo

C&A MEXICO  
TIENDAS NUEVAS

León Sur  
León, Guanajuato

Campeche  
Campeche, Campeche

Querétaro  
Querétaro, Queretaro

Hermosillo  
Hermosillo, Sonora

C&A concepto Basics  
Ubicaciones varias

Culiacán  
Culiacán, Sinaloa

C&A concepto Jeans 2013  
Ubicaciones varias

Ajustes Galerías  
Plaza Galerías, Zapopan, Jalisco

El Nuevo Mundo  
Rollout Plaza del Sol  
GDL, Zapopan, Jalisco

Nike SLP  
San Luis Potosí, SLP

CALZADO LANCREI  
La Gran Vía Santa Fe  
Santa Fé, Edo. de México

HUMBERTO BUSTILLOS  
Forty Five LTH Culiacán  
Culiacán, Sinaloa.

HighStreet Gran Plaza  
Zapopan, Jalisco

Ampliación HighStreet Galerías  
GDL, Zapopan, Jalisco.

Faconnable Panamá  
Panamá, Panamá

Vértice  
DC Prototipo imagen Honda  
Ubicaciones varias

Prototipo Mundo Terra  
Ubicaciones varias

Prototipo Modatelas  
Ubicaciones varias

Modatelas Villahermosa  
Ubicaciones varias

Prototipo Shany  
Ubicaciones varias

Shany SLP  
San Luis Potosí, SLP

ORGANIC NAILS  
Prototipo Organic Nails  
Ubicaciones varias

CARLOS MENCHACA/  
CORPORACION INM CAS  
Tepic, Nayarit

GUARDBOX  
Edificio Guardabox Vertical  
Guadalajara, Jalisco

DESARROLLOS ROD SA DE CV  
DC Remodelación oficinas Durango  
Durango, Durango

DC Casa Durango  
Durango, Durango

CONSTRUCTORA NUEVO ARTE  
Conj.Habitacional Tampico Tanco  
Tampico, Tamaulipas

# 2012

**Centro Comercial Celaya**  
**Diseño Conceptual**  
Celaya, Guanajuato

**C. Comercial El Salto**  
El Salto, Jalisco

**Showroom The Point**  
Santa Fe, Estado de México

**C. Comercial Río Churubusco**  
Ixtapalapa, Distrito Federal

**C. Comercial La Cima**  
Zapopan, Jalisco

**Strip La Cima**  
Zapopan, Jalisco

**City Express Apizaco**  
Apizaco, Tlaxcala

**C. Comercial San Fernando**  
**Remodelación/Ampliación**  
Colima, Colima

**C. Comercial Terralta**  
**Diseño Conceptual**  
Tlaquepaque, Jalisco

**Centro Comercial Walmart**  
**Diseño de Imagen**  
Ubicaciones Varias

**Walmart Ruíz Cortines**  
**Proyecto Ejecutivo**  
Guadalupe, Nuevo León

**Walmart Torres Landa**  
**Proyecto Ejecutivo**  
León, Guanajuato

**C. Comercial Zamora**  
Zamora, Michoacán

**Central Park**  
**Diseño Conceptual**  
Guadalajara, Jalisco

**C. Comercial Córdoba**  
**Diseño Conceptual**  
Córdoba, Veracruz

**C. Comercial Xalapa Las Trancas**  
Xalapa, Veracruz

**C. Comercial City Center**  
**Renovación de Áreas Comunes**  
Mérida, Yucatán

**C&A Buenavista**  
México, D.F.

**C&A Ixtapaluca**  
Ixtapaluca, Edo. de México

**C&A Zacatecas**  
Zacatecas, Zacatecas

**C&A Celaya**  
Celaya, Guanajuato

**C&A Oblatos**  
Guadalajara, Jalisco

**Best Buy San Agustín**  
San Pedro Garza García

**Best Buy Andares**  
Zapopan, Jalisco

**Best Buy Criterial Set**  
**Prototipo**  
Ubicaciones Varias

**Multiplaza**  
**Prototipo y Proyecto Ejecutivo**  
Ciudad Panamá, Panamá

**Tienda La Marina San Fernando**  
Colima, Colima

**El Nuevo Mundo**  
**Prototipo**  
Guadalajara, Jalisco

**Sportside San Diego**  
**Prototipo y Aplicación**  
Chulavista, California

**La Gran Vía Aeropuerto GDL**  
Tlajomulco de Zúñiga, Jalisco

**La Gran Vía Centro Magno Outlet**  
Guadalajara, Jalisco

**Restaurante Papillón**  
Guadalajara, Jalisco

**Forty Five LTH Mochis**  
Los Mochis, Sinaloa

**High Street Morelia**  
Morelia, Michoacán

**Zaragoza Plaza del Sol**  
**Remodelación**  
Zapopan, Jalisco

**Gonpard GDL**  
Guadalajara, Jalisco

**Best Buy Express Lomas Verdes**  
Naucalpan de Juárez, Edo. de México

**Showroom Mobile**  
**Remodelación**  
Guadalajara, Jalisco

**Adenda Edificio Puerto de Hierro**  
Zapopan, Jalisco

**Layouts Especiales Walmart de México**



# 2011

**José Ma. Iglesias**  
Guadalajara, Jalisco

**Centro Comercial Canadá**  
Guadalajara, Jalisco

**Centro Comercial El Dorado**  
Veracruz, Veracruz

**City Center Mérida**  
(Proyecto de Landscape y Hardscape)  
Mérida, Yucatán

**Centro Comercial Reynosa**  
Reynosa, Tamaulipas

**Office Warehouse Monterrey**  
Monterrey, Nuevo León

**Centro Comercial Lázaro Cárdenas**  
Lázaro Cárdenas, Michoacán

**Centro Comercial Plaza Jardín**  
México, Distrito Federal

**Centro Comercial Emiliano Zapata**  
Cuernavaca, Morelos

**Centro Comercial Dynamica Tlajomulco**  
Guadalajara, Jalisco

**C&A Centro Histórico Guadalajara**  
Guadalajara, Jalisco

**C&A Morelia Paseo**  
Morelia, Michoacán

**C & A Villahermosa Altabrisa**  
Villahermosa, Tabasco

**C & A San Luis Potosí**  
San Luis Potosí, San Luis Potosí

**C & A Tampico Arcos**  
Tampico, Tamaulipas

**C & A Tlaquepaque**  
Tlaquepaque, Jalisco

**C & A Durango**  
Durango, Durango

**C & A Uruapan**  
Uruapan, Michoacán

**C & A Plaza Carso**  
México, Distrito Federal

**C & A Dorada**  
Puebla, Puebla

**C & A Angelópolis**  
Puebla, Puebla

**C & A Villahermosa Américas**  
Villahermosa, Tabasco

**C & A Tuxtla**  
Tuxtla, Chiapas

**C & A Centro Histórico D.F.**  
México, Distrito Federal

**C & A Lindavista**  
México, Distrito Federal

**C & A Gran Sur**  
México, Distrito Federal

**C & A Parque Delta**  
México, Distrito Federal

**C & A Tapachula**  
Tapachula, Chiapas

**C & A La Paz**  
La Paz, Baja California Sur

**C & A Plaza del Sol**  
Guadalajara, Jalisco

**Best Buy San Agustín**  
San Pedro, Monterrey

**Best Buy Andares**  
Zapopan, Jalisco

**La Gran Vía Andares**  
Zapopan, Jalisco

**Koon Artesanos Explanada**  
México, Distrito Federal

**André Badi**  
(Prototipo)

**High Street Plaza Dorada**  
Puebla, Puebla

**High Street Galerías**  
Guadalajara, Jalisco

**High Street Oaxaca**  
Oaxaca, Oaxaca

**Textilema**  
(Prototipo)

**Tienda Vallejo**  
México, Distrito Federal

**Zaragoza Plaza del Sol**  
Remodelación  
Guadalajara, Jalisco

**Gon Pard Plaza Dorada**  
Puebla, Puebla

**Gon Pard 5 de Mayo**  
Puebla, Puebla

# 2010

**Centro Comercial Comalcalco**  
Comalcalco, Tabasco

**Centro Comercial Cuautitlán**  
Cuautitlán, Estado de México

**Centro Comercial Huehuetoca**  
Huehuetoca, Estado de México

**Centro Comercial Coppel Colombo**  
(Diseño Conceptual)  
Curitiba Paraná, Brasil

**Usos Mixtos Coppel Portao**  
(Diseño Conceptual)  
Curitiba Paraná, Brasil

**C&A Store Concept**

**C&A Galerías Guadalajara**  
Guadalajara, Jalisco

**C&A Satelite**  
México, Distrito Federal

**C&A Orizaba**  
Orizaba, Veracruz

**C&A Texcoco**  
Texcoco, Estado de México

**C&A áreas de RFS en tiendas**

**Baja Star Sendero Cabo**  
Los Cabos, Baja California Sur

**Koon Puebla**  
Puebla, Puebla

**Koon Chiluca**  
(Plaza Esmeralda, Atizapan)  
Atizapán, Estado De México

**La Gran Vía Cancún**  
Cancún, Quintana Roo

**LTH Culiacan Leyva**  
Culiacán, Sinaloa

**Famous Wok Hermosillo**  
Hermosillo, Sonora

**Eurest Auditorio Fundidora**  
Monterrey, Nuevo León

**Cinépolis Barrancabermeja**  
Barrancabermeja, Colombia

**Prototipo Guardabox**  
Guadalajara, Jalisco

# 2009

**Centro Comercial SLP**  
San Luis Potosí, San Luis Potosí

**Centro Comercial Taxco,**  
Taxco, Guerrero

**Auditorio Banamex**  
Monterrey, Nuevo León

**Best Buy Galerías**  
Guadalajara, Jalisco

**Best Buy Polanco**  
México, Distrito Federal

**Cinépolis Zumpango**  
Zumpango, Estado de México

**C&A Anahuac**  
Estado de México

**C&A Luna Park**  
Cuautitlán, Estado de México

**C&A Lago de Guadalupe**  
Estado de México

**Tienda Koon Artesanos**  
Torreón, Coahuila

**Tienda Koon Artesanos**  
Monterrey, Nuevo León

**Prototipo Forty Five**

**Prototipo Zapatería Catedral**

**Prototipo Espacio Móvil**

**Prototipo LTH**

**Best Buy Ciudadela**  
Zapopan, Jalisco

**Baja Star Tijuana**  
Tijuana, Baja California

# 2008

**Centro Comercial Palmira**  
Cd. del Carmen, Campeche

**Centro Comercial Coppel Iztapalapa**  
México, Distrito Federal

**Centro Comercial Punto Oriente**  
Guadalajara, Jalisco

**C. Comercial Juárez Panamericana**  
Cd. Juárez, Chihuahua

**Centro Comercial Lago Real**  
Nuevo Vallarta, Nayarit

**Best Buy Galerías Guadalajara**  
Guadalajara, Jalisco

**4 tiendas C&A**

**Nike Brand Room**

**Nike iniciativas**

**Faconnable Andares**  
Guadalajara, Jalisco

**Prototipo y rollouts tiendas Gran Vía**

**Prototipo Coppel Celulares**

**Prototipo Corner Stewart Weissman**

**12 corners + IT**

**8 corners Hit Gallery**

**Tienda M1**  
México, D.F.

**Tienda Koon Artesanos**  
Guadalajara, Jalisco

**Casa Nai**  
Guadalajara, Jalisco

# 2007

**Centro Comercial Ciudad Jardín**  
Nezahualcoyotl, Estado de México

**Centro Comercial Citadel**  
Monterrey, Nuevo León

**C. Comercial Plaza Crystal Tuxpan**  
Tuxpan, Veracruz

**C. Comercial Juárez Panamericana**  
Cd. Juárez, Chihuahua

**Fort William Master Plan**  
Escocia, Reino Unido

**12 Tiendas C&A**

**Tienda Departamental Lans**  
Sahuayo, Michoacán

**Proyectos de Diseño Interior de Retail:**

Coppel  
André Badi  
Gran Vía  
Nike de México  
Shasa  
Baja Star  
M1  
Ducati

# 2006

**C. Comercial Gran Patio Zaragoza**  
Cd. Juárez Chihuahua

**Plaza del Parque**  
Celaya, Guanajuato

**Blockbuster Cinemas**  
Cholula Puebla

**Plan Maestro Juárez Zaragoza**  
Cd. Juárez, Chihuahua

**C&A**  
Shanghai, China

**14 Tiendas C&A**

**Proyectos de Diseño Interior de Retail:**

Nike de México  
Shasa  
Baja Star  
Ducati  
Bliss  
Spirit

# 2005

**Vivendi Cancún**

**Centro Comercial Tultitlán**

**Plaza Crystal Veracruz VI**

**Plaza Ana Zamora (remodelación)**

**C. Comercial Altaria Aguascalientes**  
(Site Planning)

**C. Comercial Real de San Francisco**  
Tijuana, B.C.N. (Site Planning)

**C&A Xalapa**

**C&A Ecatepec**

**C&A Cumbres**

**C&A Patriotismo**

**C&A Parque Delta**

**C&A Cuernavaca**

**C&A Galerías Monterrey**

**C&A San Agustín (remodelación)**

**C&A Tuxtla (remodelación)**

**C&A Angelópolis (remodelación)**

**Max Zapatos Guadalajara**

**Max Zapatos Vallejo**

**Suprema Textil**

**Kaltex IZI**

**Reebok Chivas,**  
Guadalajara, Jalisco

**Baja Star**  
La Paz, Baja California

**Baja Star**  
Cancún Mall

# 2004

**C. Comercial Calle Zaragoza La Marina**  
Colima, Colima

**Centro Comercial Las Américas**  
Playa del Carmen, Quintana Roo

**Las Américas Cancún II**  
Cancún, Quintana Roo

**Plaza Crystal**  
Tampico, Tamaulipas

**C&A San Miguel**  
Cuautitlán Izcalli, Edo. de México

**C&A Las Américas Cancún**  
Cancún, Quintana Roo

**C&A Centro Histórico**  
México, Distrito Federal

**C&A Centro Histórico Oficinas**  
México, Distrito Federal

**C&A Cd. Juárez**  
Cd. Juárez, Chihuahua

**C&A Dorada (remodelación)**  
Puebla, Puebla

**C&A La Gran Plaza**  
Mérida, Yucatán

**C&A Galerías Metepec**  
Metepec, Estado de México

**C&A Plaza Las Flores**  
Coacalco, Estado de México

**C&A Veracruz (remodelación)**  
Veracruz, Veracruz

**Tienda Mr. Tennis Las Américas Veracruz**  
Veracruz, Veracruz

# 2003

**C&A**  
Pachuca, Hidalgo

**Prenatal Valle Oriente**  
Monterrey, Nuevo León

**Tienda América-Nike Estadio Azteca**  
México, Distrito Federal

**La Marina Madero**  
Colima, Colima

**Centro Comercial Madero**  
Colima, Colima

**Tienda Nike-Chuen Américas**  
Guadalajara, Jalisco

**Centro Comercial Galerías Ixtapaluca**

**Centro Comercial San Fernando**  
(remodelación fachadas)  
Colima, Colima

**Galerías Chalco**  
Estado de México

**Plaza Cristal (remodelación)**  
Tampico, Tamaulipas

**Navieri La Marina**  
Zamora, Michoacán

**Baja Star**  
Cabo San Lucas, Baja California

**Baja Star**  
Cd. Juárez, Chihuahua

**Baja Star**  
San José del Cabo

**Centro Comercial Cruz del Sur**  
Puebla, Puebla

**Remodelación La Marina Centro**  
Colima, Colima

**Chuen Gran Plaza**  
Guadalajara, Jalisco

**Nike-Martí Gran Sur**  
México, Distrito Federal

**Nike-Martí La Isla**  
Cancún, Quintana Roo

**Nike-Martí Playa del Carmen**  
Cancún, Quintana Roo

**Mr. Tennis Galerías**  
Guadalajara, Jalisco

**Nike Factory Store Punta Norte**  
Estado de México

**Sears Galerías Guadalajara**

**Zaragoza Plaza del Sol**

**Adidas Galerías**  
Guadalajara, Jalisco

**20 Corners Nike**

# 2003

**C&A Galerías**  
Guadalajara, Jalisco

**C&A**  
Culiacán, Sinaloa

**C&A**  
Villahermosa, Tabasco

**Home+Fashion Valle Oriente**  
Monterrey, Nuevo León

**Home+Fashion Perisur**  
México, Distrito Federal

**Nike-Innova Woman San Agustín**  
Monterrey, Nuevo León

**Nike Factory Store**  
Guadalajara, Jalisco

**Mr. Tennis**  
Villahermosa, Tabasco

**Mr. Tennis Centro**  
Veracruz, Veracruz

# 2002

**Centro Comercial "Las Américas"**  
Chetumal, Quintana Roo

**Centro Comercial Galerías Pastoresa**  
Xalapa, Veracruz

**C&A Valle Oriente**  
Monterrey, Nuevo León

**C&A Mundo E**  
México, Distrito Federal

**La Marina**  
La Piedad, Michoacán

**Baja Star**  
Cancún, Quintana Roo

**Mr. Tennis Plaza Dorada**  
Puebla, Puebla

**Mr. Tennis**  
Atlixco, Puebla

**Mr. Tennis Plaza Satélite**  
Naucalpan, Estado de México

**Nike Chuen Women Pabellón**  
Guadalajara, Jalisco

**Nike Dome Toreo**  
Naucalpan, Estado de México

**Nike Football 02 (iniciativa nacional)**

**6 Corners Nike**

**Restaurante Super Salads Centro Magno**  
Guadalajara, Jalisco

**Fraccionamiento Residencial del Lago**  
Xalapa, Veracruz

**Oficinas Seguros Tepeyac (remodelación)**  
Guadalajara, Jalisco

**Concurso Proyecto Urbano del Estero "El Salado"**

# 2001

**Plaza Crystal Villahermosa**

**Centro de Ciencia y Tecnología de Guadalajara**

**C&A**  
Torreón, Coahuila

**La Nacional**  
Uruapan, Michoacán

**Zeta Guardarropa**  
Guadalajara, Jalisco

**Pierre Christine**  
Lerma

**Napa**  
Chihuahua

**Napa**  
Cancún

**Prototipo Nike Kids**

**Prototipo Nike Damas**

**Prototipo Nike FZT**

**Nike D'Portenis**  
Culiacán

**10 Corners Nike**

**Nike Level 1 La Gran Plaza**  
Guadalajara, Jalisco

**Nike Atlas (remodelación)**  
Guadalajara, Jalisco

# OTROS

Sears Morelia  
Sears Cancún  
Sears Perisur  
Sears Plaza Satélite  
Sears Irapuato  
Sears Acapulco  
Sears Veracruz  
K-2 Insurgentes  
K-2 Cien Metros  
K-2 Tlatelolco  
K-2 Plaza Las Américas  
K-2 Aragón  
K-2 Ermita  
Centro Comercial Las Américas Cancún  
Centro Comercial Plaza Ixtapaluca  
Centro Comercial Plaza Bugambillas  
Centro Comercial Plaza Crystal Cd. Valles  
C. Comercial Plaza Las Fuentes Gdl  
C. Comercial Plaza Las Américas Toluca  
C. Comercial Plaza Crystal Poza Rica  
C. Comercial Plaza del Valle Oaxaca  
Centro Comercial Plaza Crystal Tuxtla  
Centro Comercial Plaza Tutuli  
Centro Comercial Neza  
Centro Comercial Atlacomulco  
C. Comercial Plaza Crystal Villahermosa  
Centro Comercial La Puerta del Sol  
Las Galas Poza Rica  
Las Galas Interlomas  
Las Galas Tampico  
Las Galas Puebla  
Las Galas Veracruz II  
Las Galas Coatzacoalcos  
Restaurante California  
Telas de México  
Médica Universidad  
Cinépolis Aguascalientes  
Garment's  
Gigante Tenayuca  
Ric's Xalapa  
Ric's Mérida